ID: 3598

ODDAJA PRENOVLJENEGA STANOVANJA ZA DELAVCE NA PRIVLAČNI LOKACIJI

Pula

250 €
4 €/m²

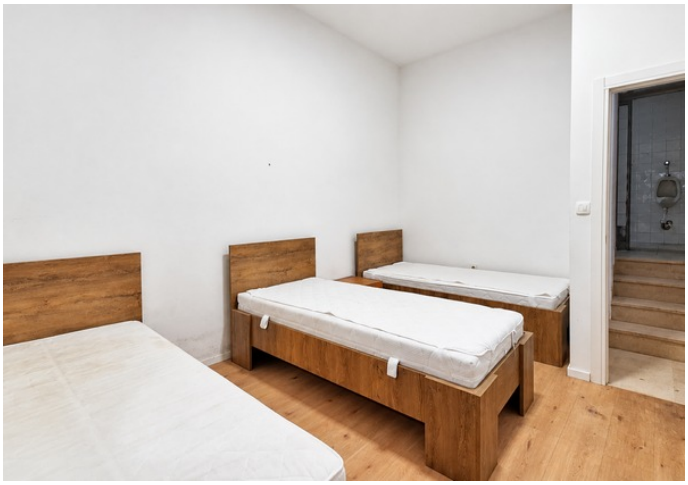

Pulj je največje mesto v Istrski županiji, znano po bogati zgodovinski in kulturni dediščini, sredozemskem načinu življenja ter številnih vsebinah, ki omogočajo prijetno bivanje skozi vse leto. Mesto odlikujejo odlične prometne povezave, razvita infrastruktura in dostopnost vseh pomembnih storitev, potrebnih za vsakdanje življenje. Zaradi številnih zaposlitvenih možnosti in dobre povezanosti z okoliškimi kraji je Pulj idealna lokacija za nastanitev delavcev.

Na privlačni lokaciji v Pulju se oddaja na novo prenovljeno stanovanje s površino 65 m², ki se nahaja v hiši in je namenjeno nastanitvi delavcev. Stanovanje obsega dve spalnici, prostor pa

ima tudi že napeljane instalacije za namestitev kuhinje, kar omogoča njeno ureditev in opremljanje glede na potrebe uporabnikov. Nepremičnina je bila pred kratkim prenovljena in se ponaša z novimi laminatnimi talnimi oblogami ter kakovostnim, na novo vgrajenim stavbnim pohištvom. Vgrajeno je troslojno ALU stavbno pohištvo z 9 plinskimi komorami, okna pa so dodatno opremljena s polkni. Dodatno prednost predstavlja pokrit vhodni prostor, ki omogoča praktičen in zaščiten dostop do stanovanja. Bodočim najemnikom so na voljo tudi številna parkirna mesta, kar je še posebej primerno za delavce, ki uporabljajo lastna ali službena vozila.

Stanovanje je namenjeno nastanitvi do petih oseb, cena najema pa znaša 250 € na osebo.

Navedena nepremičnina predstavlja odlično izbiro za podjetja in delodajalce, ki iščejo kakovostno, urejeno in funkcionalno nastanitev za svoje delavce. Zahvaljujoč prenovljenim prostorom, novemu stavbnemu pohištvu, zagotovljenim parkirnim mestom in privlačni lokaciji stanovanje ponuja praktične pogoje za vsakodnevno bivanje po dostopni ceni najema.

ZA VSE DODATNE INFORMACIJE POKLIČITE:

+385 98 174 8680
dean.zunic@family-nekretnine.hr
Dean Žunić
Licencirani nepremičninski posrednik
Family nekretnine d.o.o.

Povzetek

LOKACIJA	Pula	ID NEPREMIČNINE	3598
CENA	250 €	TIP	Apartma
VRSTA STANOVANJA	Dve sobi	POVRŠINA	65 m²
LETO IZGRADNJE	-	LETO PRENOVE	-
ORIENTACIJA	-	ŠTEVILO NADSTROPIJ	-
SOBE	3	SPALNICE	2
KOPALNICE	1	STRANIŠČA	-
ODDALJENOST OD MORJA	-	ODDALJENOST OD CENTRA	-
VRT	-	PAKIRNA MESTA	5
BAZEN	-	OGLED NA	-
DOSTOPNA CESTA	-	SPOJENI PROSTORI	-
VIŠINA STROPA	-	DVIGALO	-
OGREVANJE	-	MIZARSTVO	Aluminij, Odlično
MATERIAL STEN	-	STANJE STEN	-
PLOŠČICE	-	PARKET	Odlično, Laminat
FASADA	-	STREHA	-
NOTRANJE STOPNIŠČE	-	ZUNANJE STOPNICE	-
VRSTA LASTNIŠTVA	Urejen	LASTNIŠKO DOVOLJENJE	Da
UPORABNO DOVOLJENJE	-	ENERGETSKA IZKAZNICA	-

ID: 3598

Infrastruktura

- Elektrika
- Voda

Ogled prvotnega oglasa