ID: 3598

VERMIETUNG EINER RENOVIERTEN WOHNUNG FÜR ARBEITER IN ATTRAKTIVER LAGE

Pula

250 €
4 €/m^2

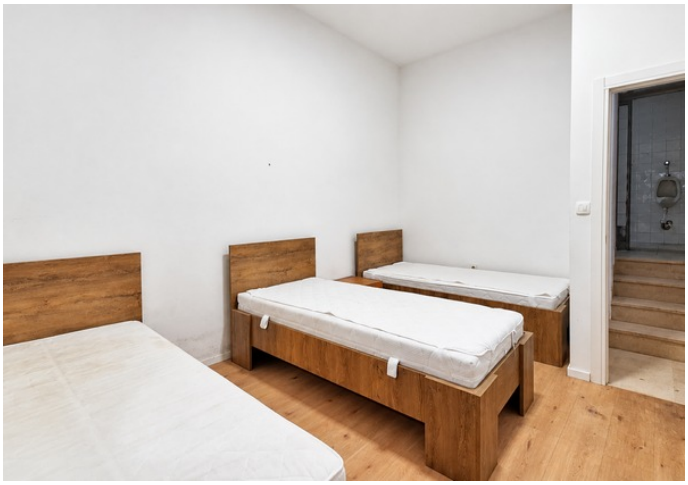

Pula ist die größte Stadt der Gespanschaft Istrien und bekannt für ihr reiches historisches und kulturelles Erbe, den mediterranen Lebensstil sowie zahlreiche Angebote, die das ganze Jahr über einen angenehmen Aufenthalt ermöglichen. Die Stadt zeichnet sich durch eine hervorragende Verkehrsanbindung, eine gut ausgebaute Infrastruktur und die Nähe zu allen wichtigen Einrichtungen des täglichen Bedarfs aus. Dank der zahlreichen Beschäftigungsmöglichkeiten und der guten Anbindung an die umliegenden Orte ist Pula ein idealer Standort für die Unterbringung von Arbeitskräften.

ID: 3598

In attraktiver Lage in Pula wird eine frisch renovierte Wohnung mit einer Fläche von 65 m² vermietet, die sich in einem Haus befindet und für die Unterbringung von Arbeitskräften vorgesehen ist. Die Wohnung besteht aus zwei Schlafzimmern und verfügt über bereits verlegte Anschlüsse für den Einbau einer Küche, sodass diese nach den Bedürfnissen der Bewohner eingerichtet und ausgestattet werden kann. Die Immobilie wurde kürzlich renoviert und zeichnet sich durch neue Laminatböden sowie hochwertige, neu eingebaute Fenster und Türen aus. Es wurden dreifach verglaste Aluminiumfenster und -türen mit 9 gasgefüllten Kammern eingebaut, wobei die Fenster zusätzlich mit Fensterläden ausgestattet sind. Ein weiterer Vorteil ist der überdachte Eingangsbereich, der einen praktischen und geschützten Zugang zur Wohnung ermöglicht. Den zukünftigen Mietern stehen außerdem zahlreiche Parkplätze zur Verfügung, was besonders für Arbeitskräfte mit privaten oder dienstlichen Fahrzeugen von Vorteil ist.

Die Wohnung ist für die Unterbringung von bis zu fünf Personen vorgesehen. Der Mietpreis beträgt 250 € pro Person.

Diese Immobilie ist eine ausgezeichnete Wahl für Unternehmen und Arbeitgeber, die eine hochwertige, gepflegte und funktionale Unterkunft für ihre Mitarbeiter suchen. Dank der renovierten Räumlichkeiten, der neuen Fenster und Türen, der zahlreichen Parkmöglichkeiten und der attraktiven Lage bietet die Wohnung praktische Bedingungen für den täglichen Aufenthalt zu einem erschwinglichen Mietpreis.

FÜR ALLE WEITEREN INFORMATIONEN RUFEN SIE BITTE AN:

+385 98 174 8680
dean.zunic@family-nekretnine.hr
Dean Žunić
Lizenzierter Immobilienmakler
Family nekretnine d.o.o.

Zusammenfassung

STANDORT	Pula	OBJEKT ID	3598
PREIS	250 €	TYP	Wohnung
FLACHER TYP	Zwei Zimmer	BEREICH	65 m²
BAUJAHR	-	JAHR DER RENOVIERUNG	-
ORIENTIERUNG	-	ANZAHL DER ETAGEN	-
ZIMMER	3	SCHLAFZIMMER	2
BADEZIMMER	1	TOILETTEN	-
ENTFERNUNG ZUM MEER	-	ENTFERNUNG VOM ZENTRUM	-
GARTENBEREICH	-	PARKPLÄTZE	5
POOL	-	ANSEHEN BEI	-
ZUFAHRTSSTRASSE	-	VERBUNDENE RÄUME	-
DECKENHÖHE	-	AUFZUG	-

ID: 3598

HEIZUNG	-	TISCHLEREI	Aluminium, Exzellent
WANDMATERIAL	-	ZUSTAND DER WÄNDE	-
KACHELN	-	PARKETT	Exzellent, Laminat
FASSADE	-	DACH	-
INNENTREPPE	-	AUSSENTREPPE	-
EIGENTUMSART	Ordentlich	EIGENTUMSNACHWEIS	Ja
NUTZUNGSGENEHMIGUNG	-	ENERGIEAUSWEIS	-

Infrastruktur

- Strom
- Wasser

Originaleintrag anzeigen